



Διαμόρφωση χώρου μπαρ

Κολλέγιο Βακαλό
Αρχιτεκτονική εσωτερικών χώρων Γ' Έτος
Μάθημα: Σχεδιασμός καταστημάτων
Καθηγητής: Θ. Δασκαλόπουλος
Φοιτήτρια: Δανάη Αικατερίνη Δημάκου
Τεύχος Πρότασης



ΠΕΡΙΕΧΟΜΕΝΑ

- Εισαγωγή 3
- Σχέδια Παρουσίασης 4-6
- Αρχιτεκτονικά Σχέδια 7-11
- Υλικά 12
- Τρισδιάστατη Απεικόνιση 13-20

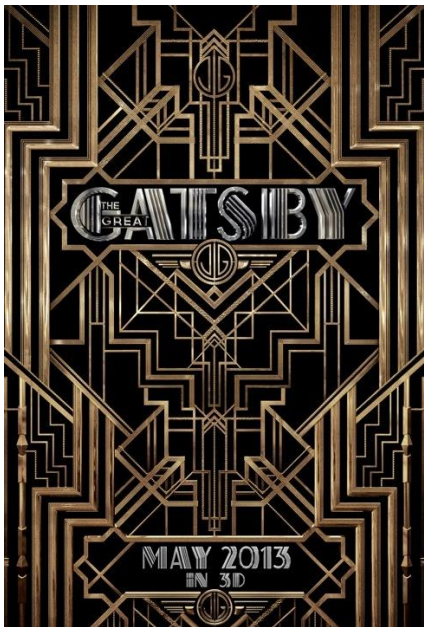

Εικόνες από IMDb

ΕΙΣΑΓΩΓΗ

Αφού έγινε έρευνα πάνω στο concept που επιλέχθηκε και σε χώρους μπαρ όπου εφαρμόστηκαν παρόμοιες ιδέες ξεκίνησε ο σχεδιασμός.

Από την αρχή άλλαξαν κάποια δεδομένα στην υπάρχουσα διαμόρφωση, αφαιρέσαμε την σκηνή, το πρώτο μπαρ που βρίσκεται κοντά στην είσοδο, αφαιρέσαμε μέρος του παταριού και αναδιαμορφώσαμε το μπαρ του παταριού. Έγινε η παραδοχή πως πρόκειται για μπαρ με χαλαρή τζαζ μουσική για ποτό ή κοκτέιλ και όχι club για χορό. Έτσι, αποφασίσαμε να δημιουργήσουμε μία πιο χαλαρή ατμόσφαιρα με καναπέδες και μικρά τραπέζια από την μία μεριά, ένα μεγάλο ψηλό τραπέζι με σκαμπό στο κέντρο και το υπάρχον μπαρ στην θέση που βρίσκεται ήδη. Ακόμη στον σχεδιασμό συμπεριλάβαμε τον εξωτερικό χώρο όπου δημιουργήσαμε ένα πατάρι με ψηλό τραπέζι για τους καπνίζοντες που πρέπει να βγουν σε εξωτερικό χώρο.

Στον πάνω όροφο θέλαμε να δώσουμε μια *lounge* αίσθηση και έτσι τοποθετήσαμε μικρούς, διαθέσιους καναπέδες και πολυθρόνες δημιουργώντας 2 “σαλόνια” τα οποία εξυπηρετούνται από το δικό τους μπαρ.

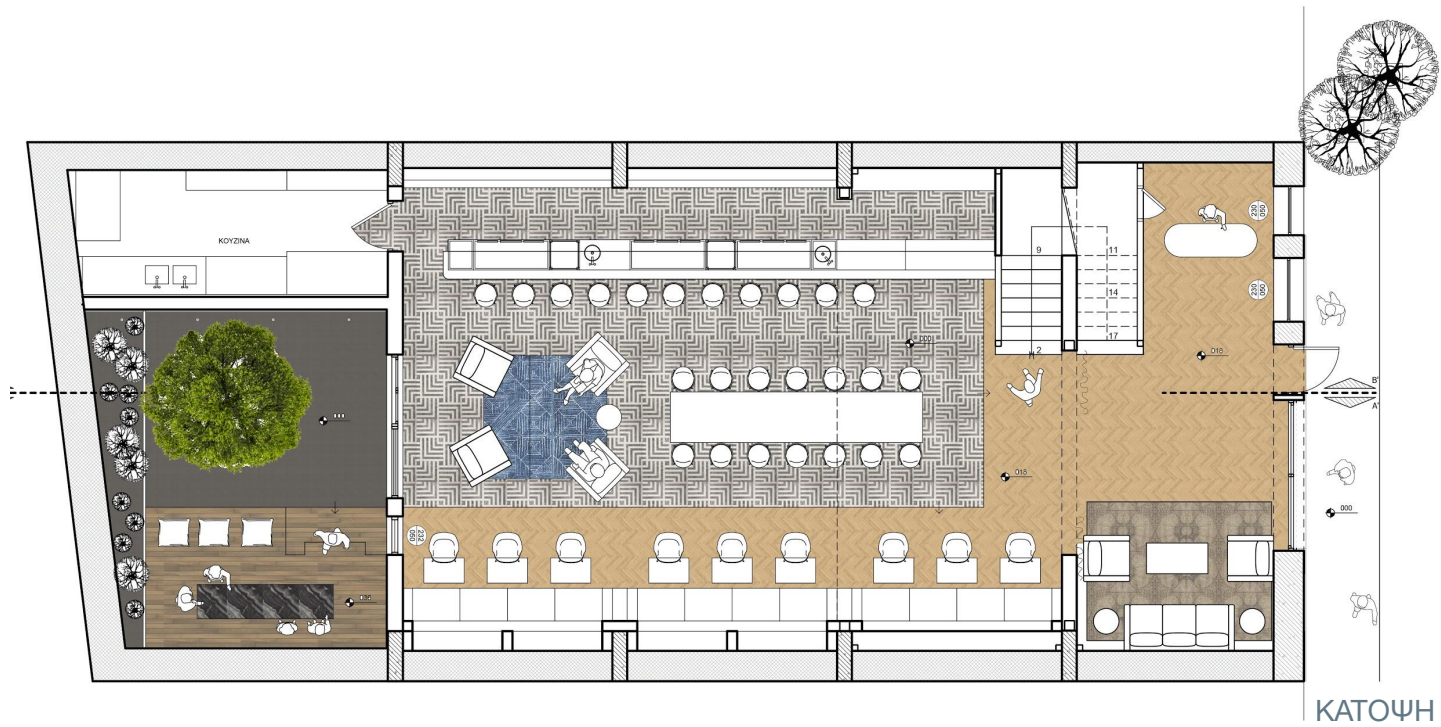

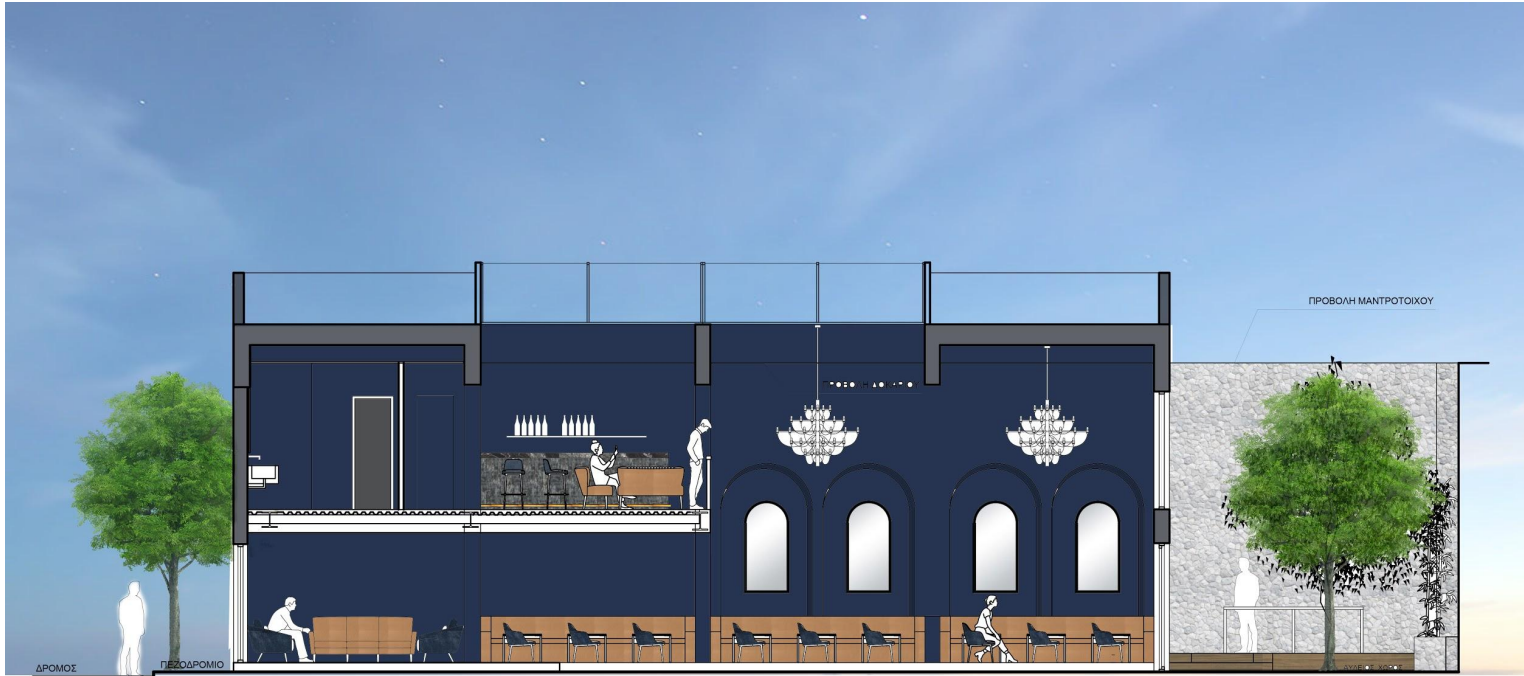

TOMH A-A



ΕΞΩΤΕΡΙΚΗ ΟΨΗ

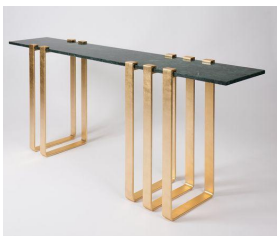
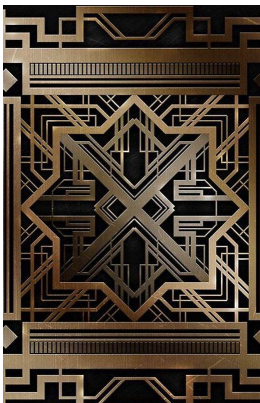

ΥΛΙΚΑ

Η επιλογή των υλικών έγινε με βάση την κεντρική ιδέα του θέματος έτσι όπως διαμορφώνεται στις ταινίες και τα παραδείγματα της έρευνας.

Αρχικά επιλέχθηκε το βαθύ μπλε ως βασικό χρώμα του χώρου και κυριαρχεί στον χώρο. Τα βασικά υλικά περιλαμβάνουν, στο δάπεδο, ξύλινο με γεωμετρικά σχήματα και μαρμάρينو με μοτίβα, ακόμη στον τοίχο πίσω από το μπαρ υπάρχει όνυχας, ενώ το ίδιο το μπαρ έχει σκουρόχρωμο μάρμαρο και πλακάκι με διακοσμητικό μοτίβο.

Στα έπιπλα κυριαρχεί το μπλε βελούδο, το καφέ δέρμα και οι γυάλινες και μαρμαρίνες επιφάνειες ενώ τα φωτιστικά ακολουθώντας την art deco αισθητική είναι έντονα διακοσμημένα πολυέλαιιοι και απλίκες.

Τέλος, πολύ σημαντικό κομμάτι του χώρου είναι οι χρυσές λεπτομέρειες που βλέπουμε σε έπιπλα αλλά και σε διαχωριστικά χώρου και κιγκλιδώματα.

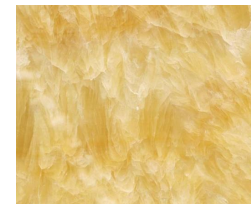

Ο κύριος χώρος από την υποδοχή



Ο κύριος χώρος



Άποψη από το μπαρ



Ο αύλειος χώρος



Προς την είσοδο του μπαρ

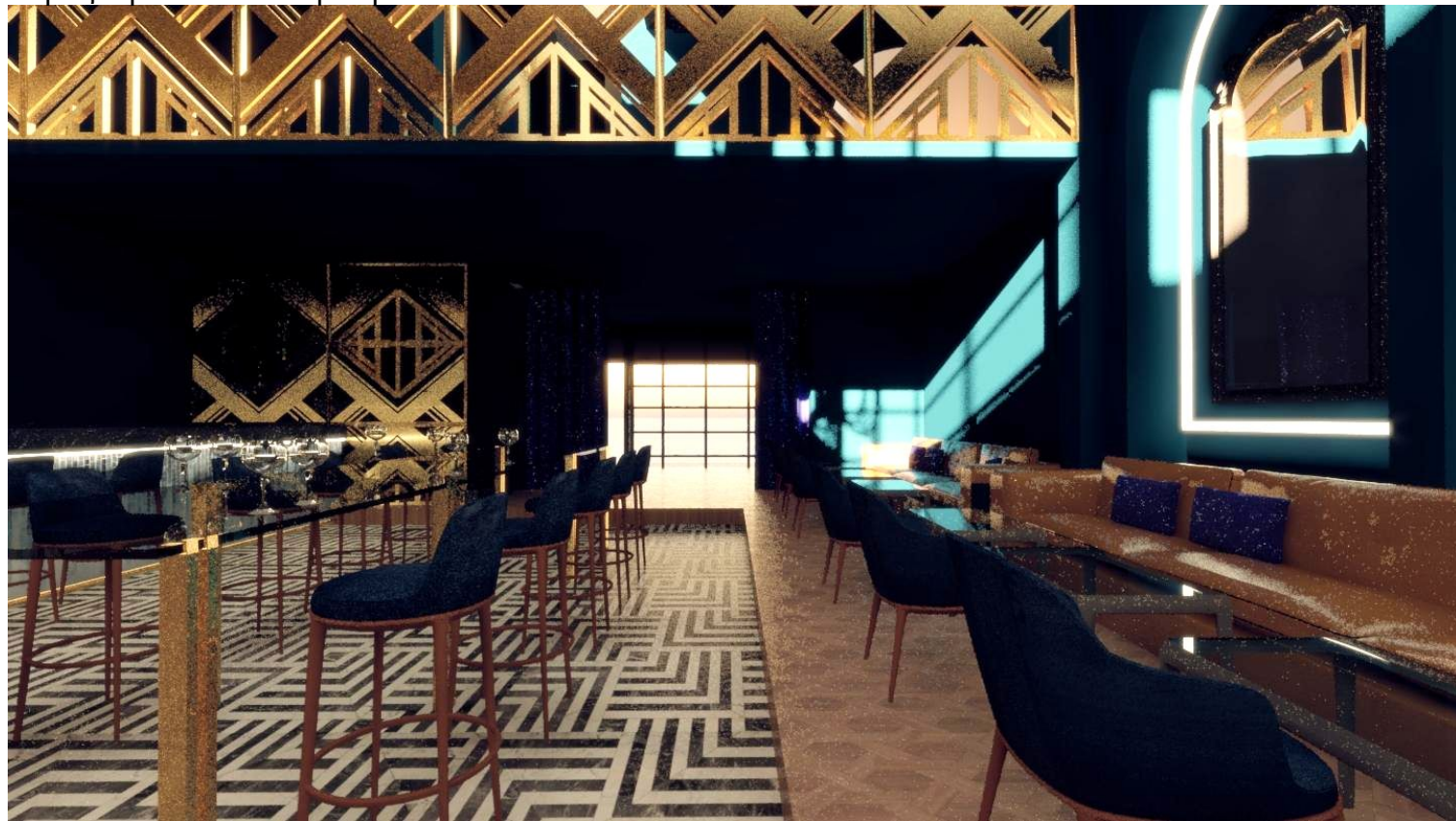

Το μπαρ του παταριού



Ο χώρος του παταριού



Το δεύτερο “σαλόνι” με διαχωριστικό

